海の上を走るリフレッシュコース

初心者向け

～双海地域ルート～

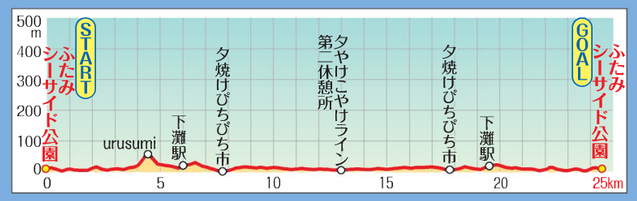

アイコン凡例

- 道の駅
- トイレ
- e-bikeレンタル

N W E S

0 200 400 600 800 1000m

START&GOAL
ふたみシーサイド公園（道の駅「ふたみ」）
（ランチ、ソフトクリーム）（サイクルオアシス）

シーサイド海水浴場
由並小
双海町上灘
喫茶ボバイ
伊予上灘駅
潮風ふれあい公園
夕やけこやけライン第一休憩所
三島神社（二重門・狛亀）
岡田鮮魚店
（海鮮炭火焼）
双海町高岸
季節料理 魚吉
大崎商店
（じゃこてん、土日祝のみ鯛めし有）
伊予灘
正法寺
閏住（うるすみ）の菜の花畑
（2月～3月）
くじら
（ソフトクリーム・たこ焼き）
urusumi（パン：要予約）
下灘駅
（伊予灘が見渡せる絶景！）
閏木（うるき）醤油工場（三蔵（みどせ）醤油）
しもなだ運動公園
夕焼けぴちぴち市
（土日のみ営業：じゃこてん、鱧カツバーガー）
下灘珈琲
愛媛県
伊予市
双海町大久保
双海町串の公園
Shioji
（海鮮料理、カフェ）
下灘小
日本水仙花開道
JR予讃線
夕やけこやけライン第二休憩所
ラーメンショップ
KANTO双海店
串駅
慶徳寺
圓山神社
喜多灘駅
願正寺
長浜町今坊
大洲市
双海町串
石畳
内子町
黒山
鳥越峠
袋口

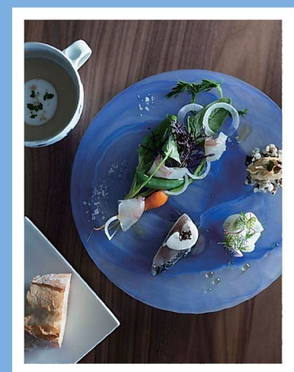
双海シーサイド公園内レストランメニュー

日本水仙花開道から漁港を臨む

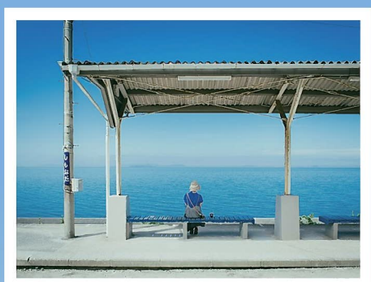
下灘駅からの景色

夕やけこやけラインからの夕日

パラグライダーで空のお散歩♪

フレッシュジュースも人気の下灘珈琲

閏住の菜の花