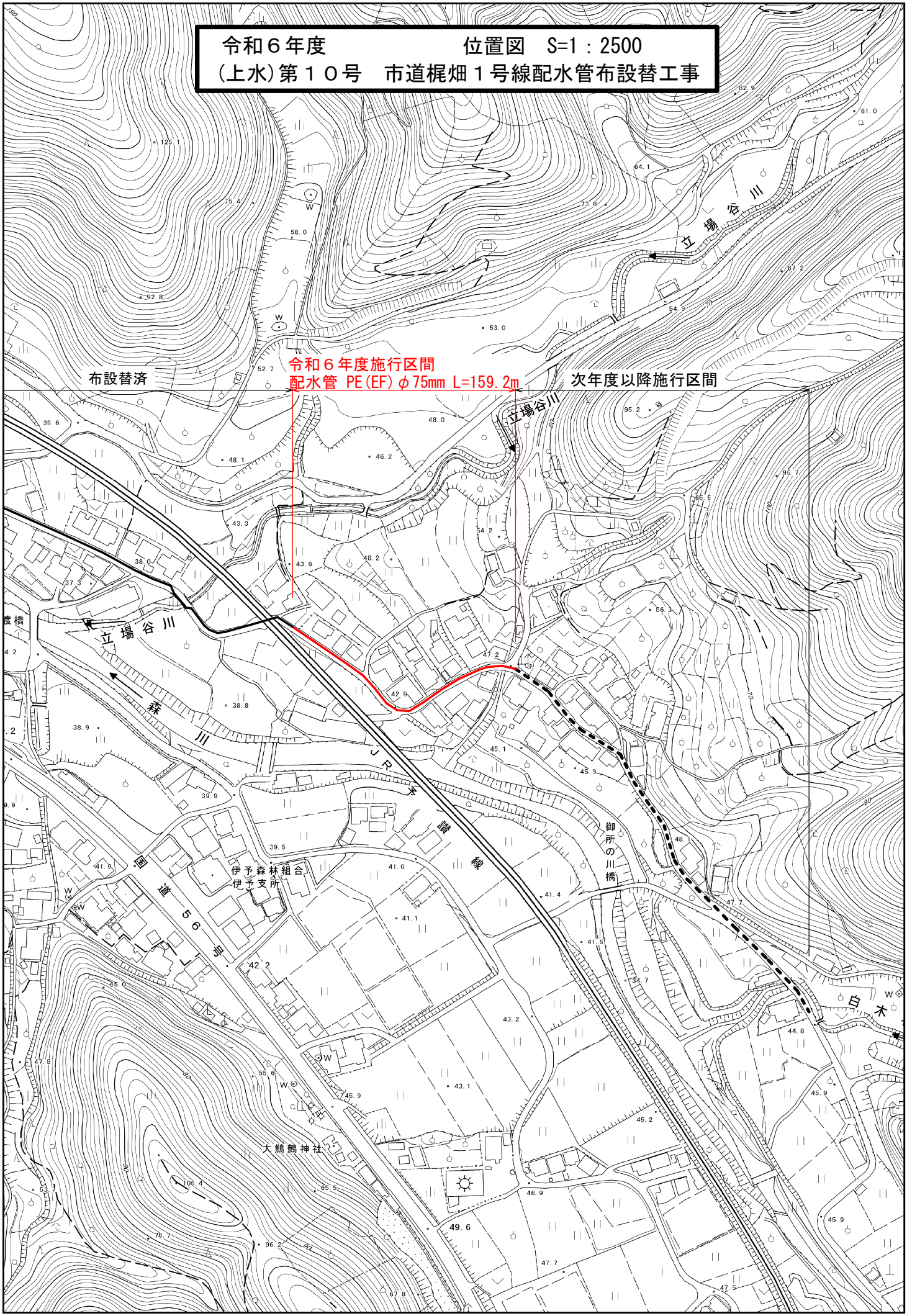
令和６年度　　位置図　S=1：2500
（上水）第１０号　市道梶畑１号線配水管布設替工事
布設替済
令和６年度施行区間
配水管 PE(EF)φ75mm L=159.2m
次年度以降施行区間
立場谷川
立場谷川
立場谷川
森川
JR予讃線
伊予森林組合
伊予支所
御所の川橋
白木
大鷦鷯神社
一般県道 56 号